

PIANO SECONDO

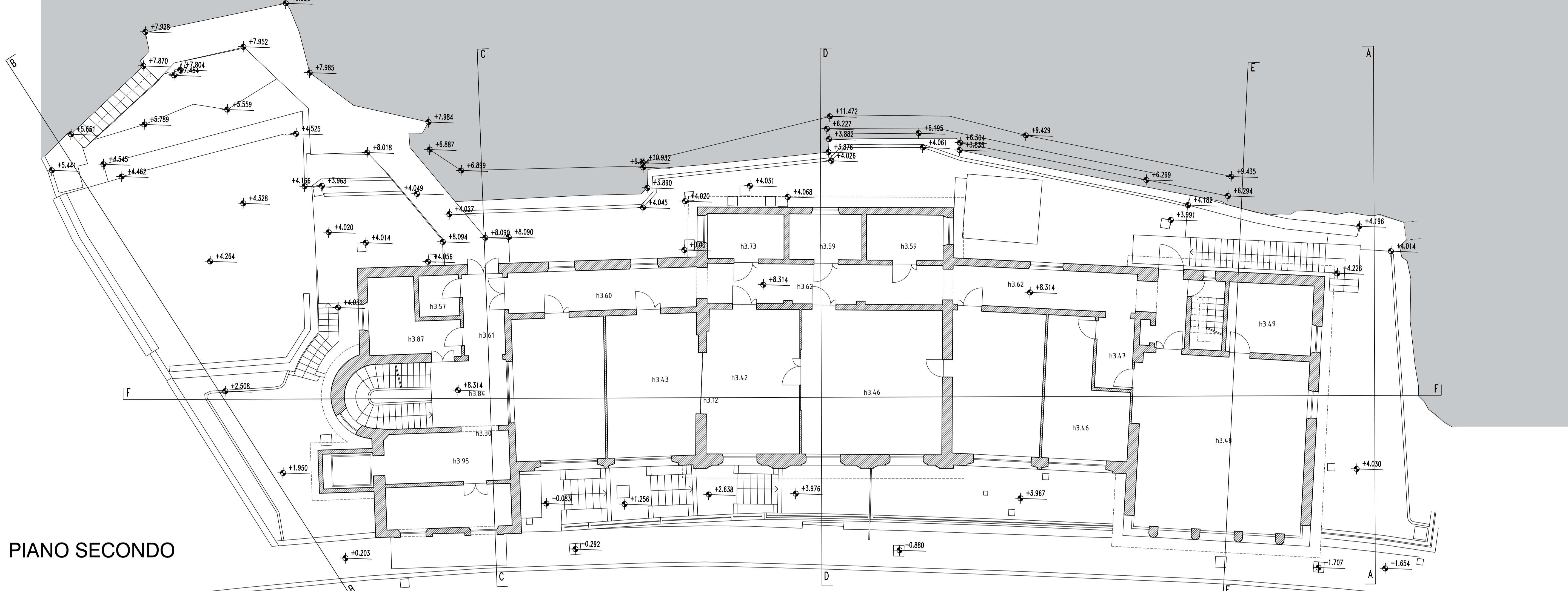

PIANO TERZO

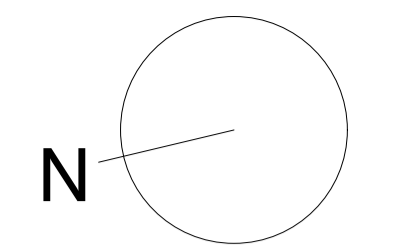
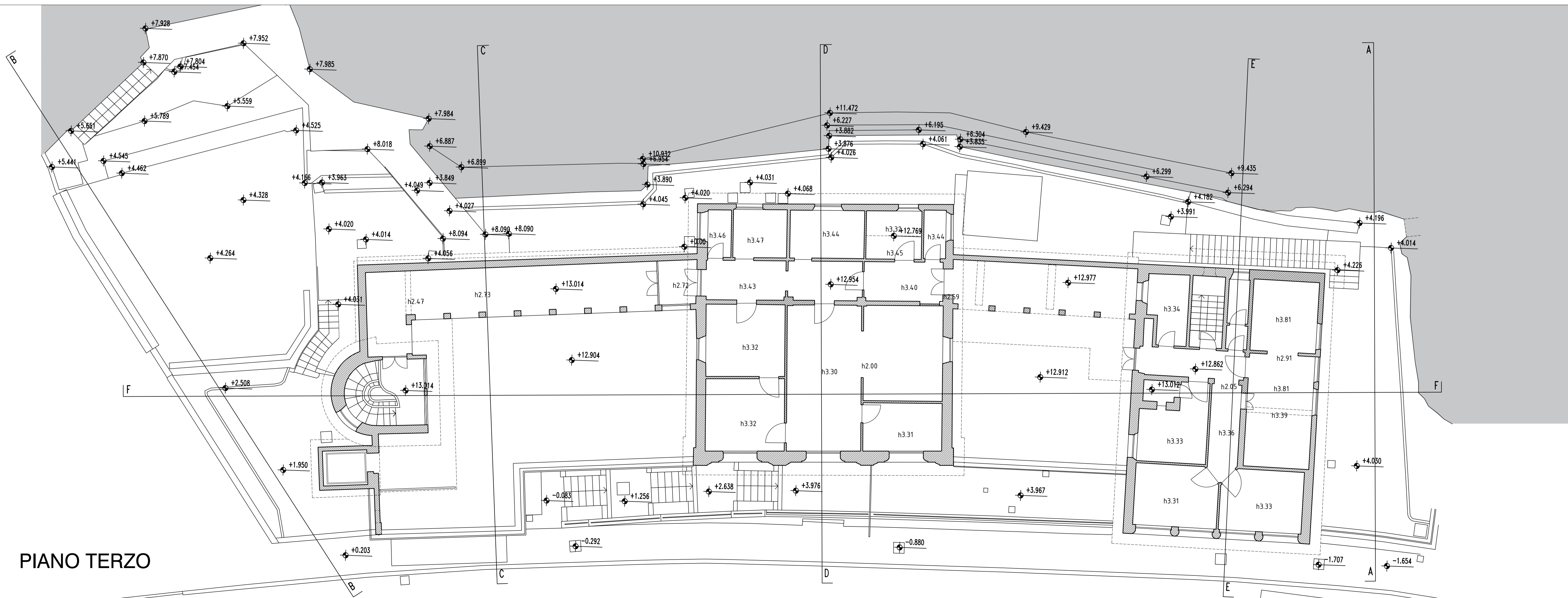

progetto struttura:  
**STUDIO GOSO ASSOCIATI**  
Ing. Marco Goso  
Arch. Susanna Carcano

progetto impianti:  
**CONSULT ENGINEERING SRL STP**  
Ing. Davide Bruzzone  
Per. El. Francesco Soritino

Programma innovativo Nazionale per  
la qualità dell'abitare  
Il Letimbro e i quartieri di Villapiana e Lavagnola  
Intervento 4 - la casa del welfare in via San Lorenzo

**PROGETTO DI FATTIBILITA'**

progetto architettonico:  
**mta associati**

Antonio Troisi  
Monica Mazzolani

collaboratori:  
Jennifer Simona Porro  
Milena Rosati  
Doga Bitik

Dicembre 2021      Progetto di fattibilità

**044PF/R.002**

FILE: 044\_r\_001\_Pf.dwg  
Argomento tavola:  
**Piano livello secondo e terzo**

scala:      1:100

M T a Associati  
via Don Bartolomeo Grattoli 47, 20161 Milano  
Tel. +39.02.48011832 e.mail segreteria@mta.it