

SEZIONE AA

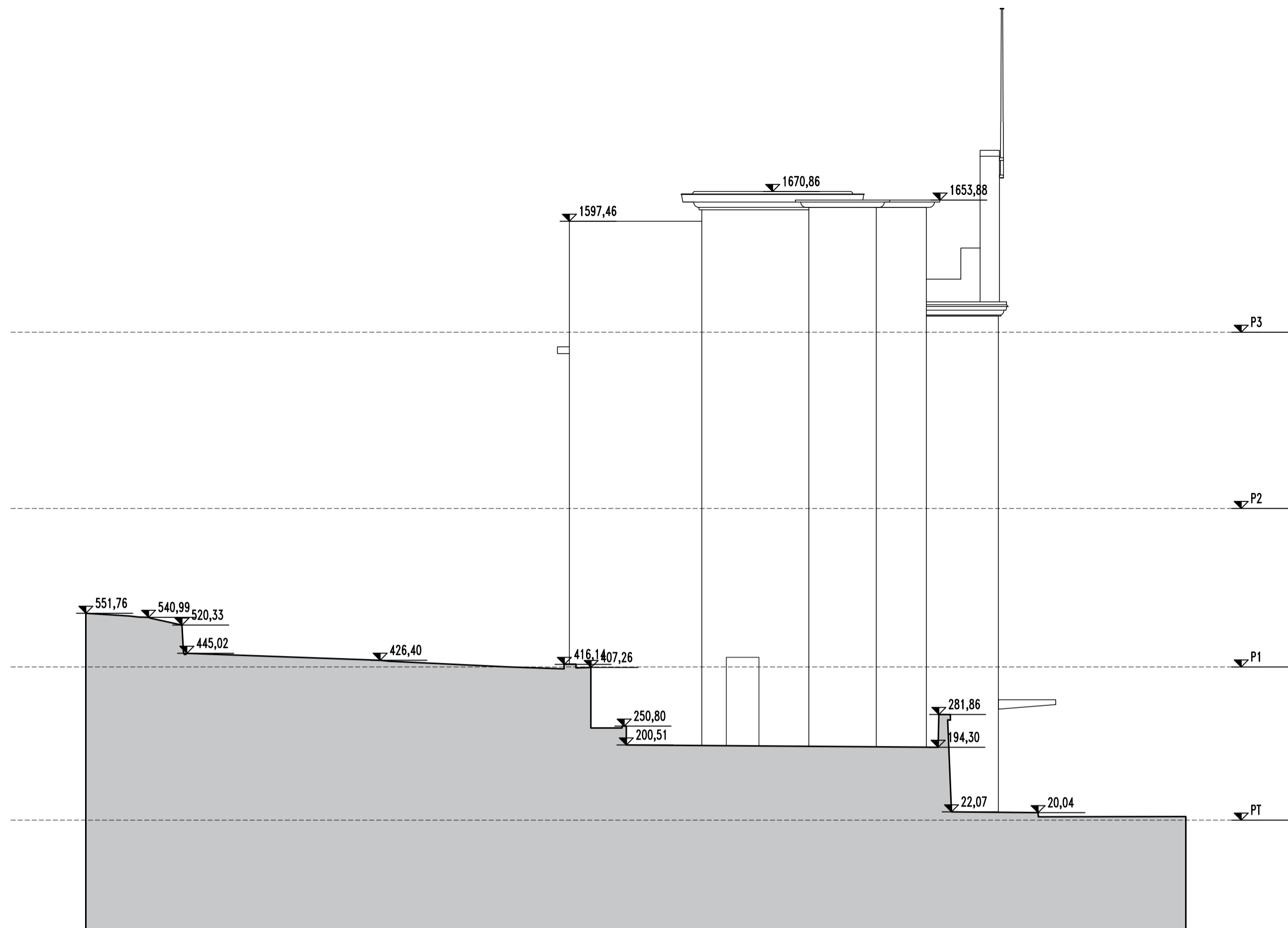

SEZIONE BB

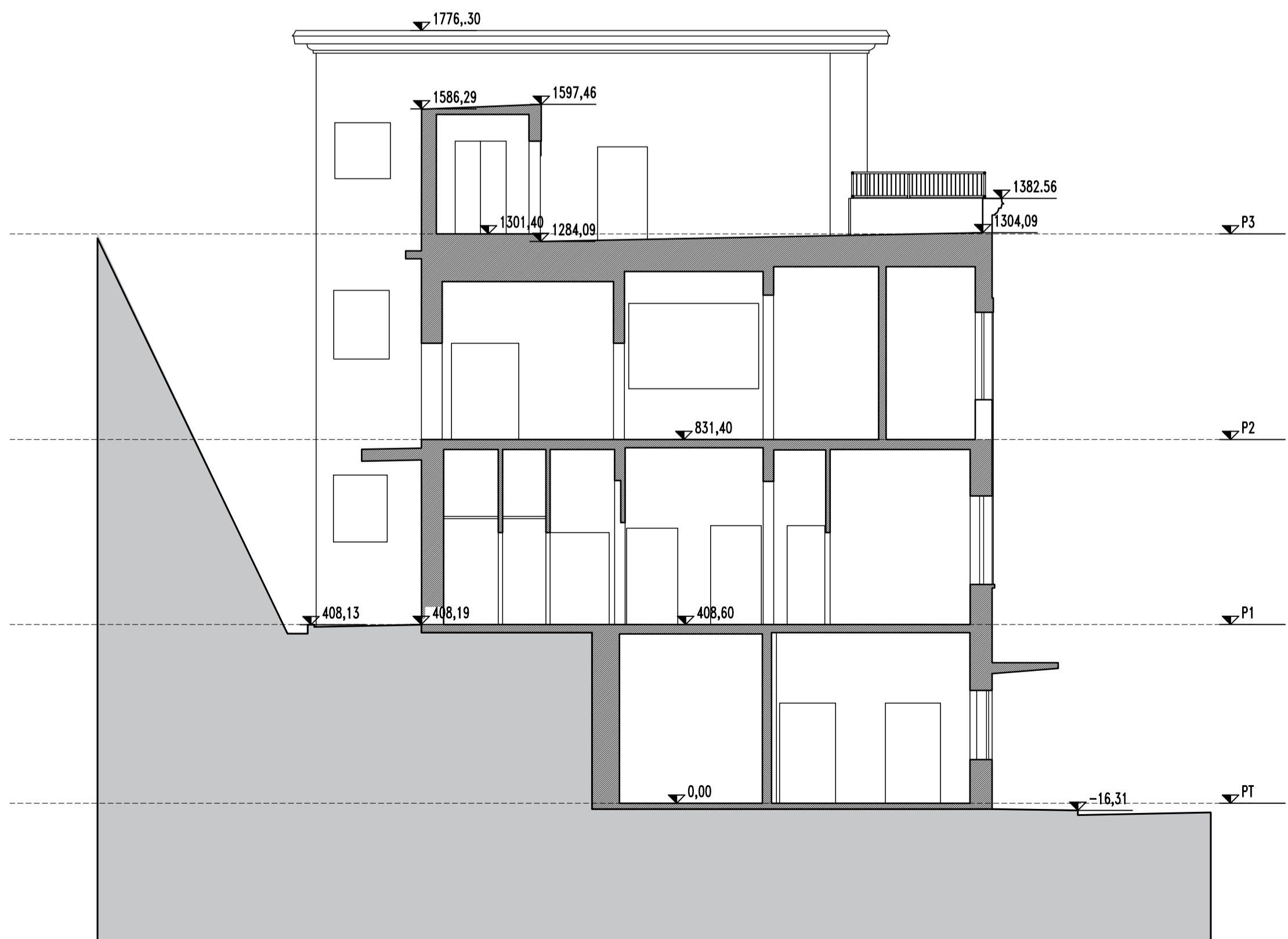

SEZIONE CC

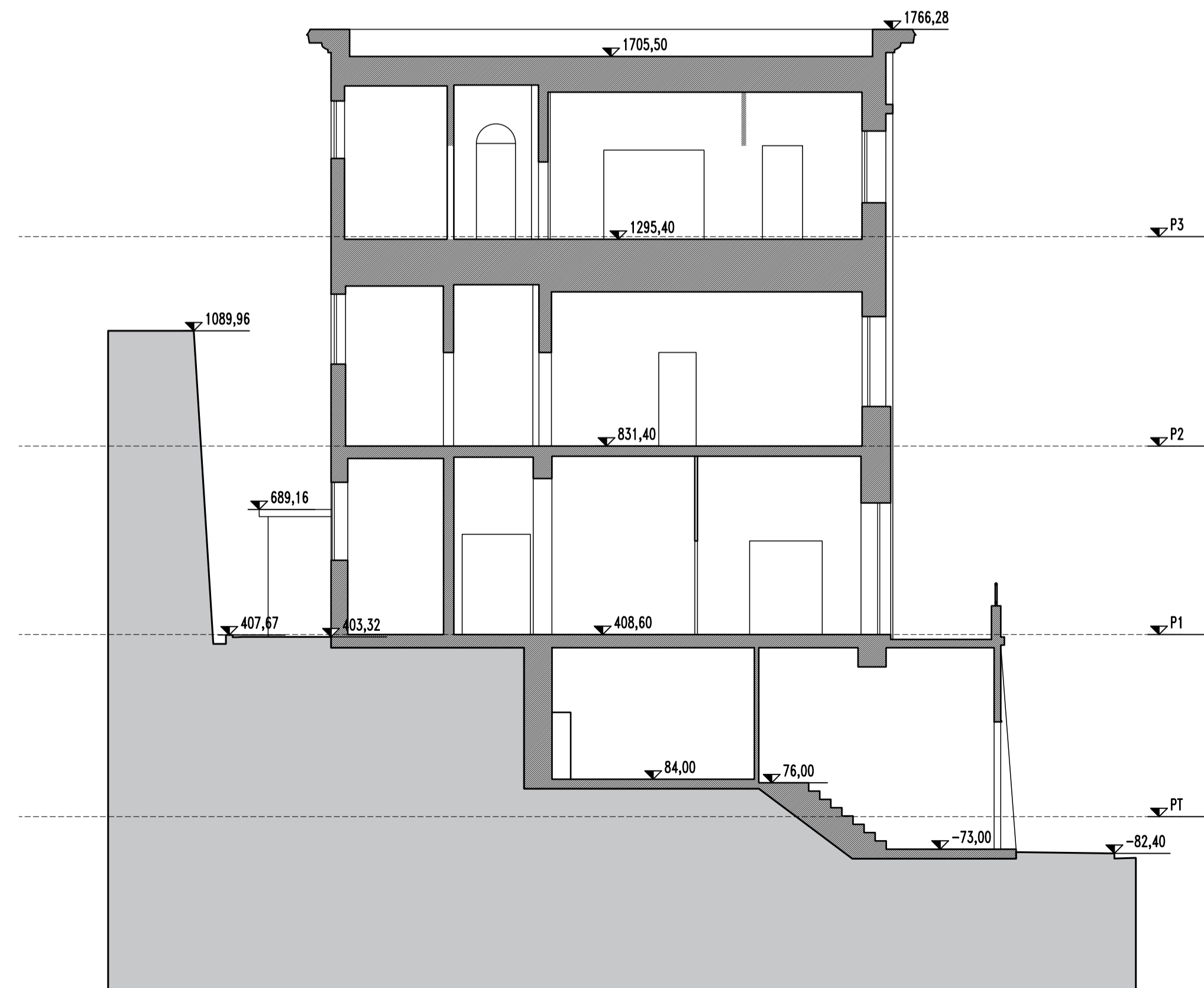

SEZIONE DD

progetto strutturale:  
**STUDIO GOSO ASSOCIATI**  
 Ing. Marco Goso  
 Arch. Susanna Carcano

progetto impianti:  
**CONSULT ENGINEERING SRL STP**  
 Ing. Davide Bruzzone  
 Per. El. Francesco Sortino

CONSULT ENGINEERING SRL STP - Via Marco Bagnato  
 1 - 20138 Milano - Tel. +39 02 48011832 - E-mail: segreteria@mta.it

Programma innovativo Nazionale per  
 la qualità dell'abitare  
 Il Letimbro e i quartieri di Villapiana e Lavagnola  
 Intervento 4 - la casa del welfare in via San Lorenzo  
 PROGETTO DI FATTIBILITA'

progetto architettonico:  
**mta associati**

Antonio Troisi  
 Monica Mazzolani

collaboratori:  
 Jennifer Simona Porro  
 Milena Rosati  
 Doga Bitik

Dicembre 2021 Progetto di fattibilità

**044PF/R.004**

FILE: 044\_a\_002\_E.dwg  
 Argomento tavola:  
 Sezioni trasversali AA, BB, CC, DD

scala: 1:100

M T A Associati  
 via Don Bartolomeo Grazioli 47, 20161 Milano  
 Tel. +39 02 48011832 e-mail segreteria@mta.it