

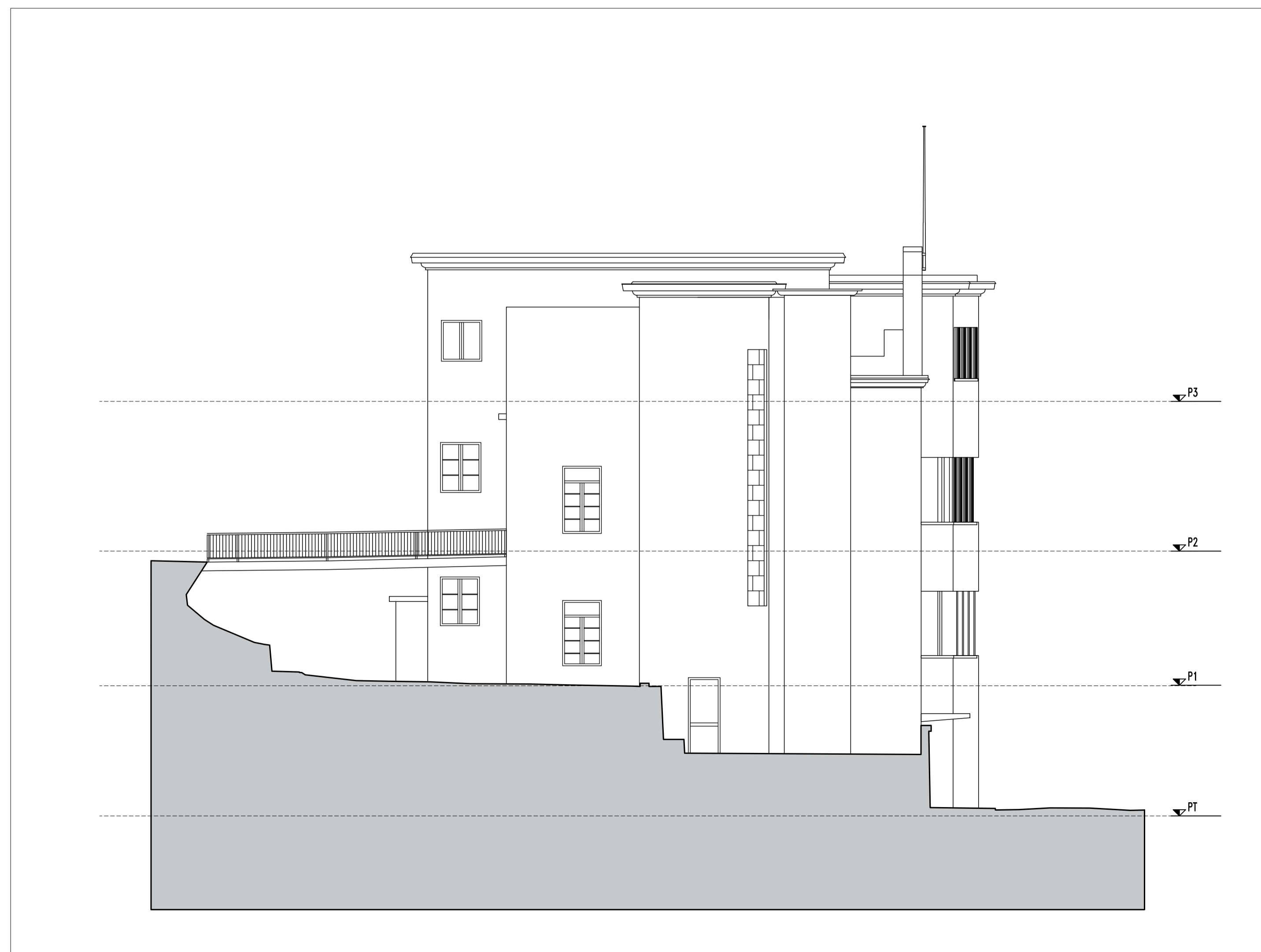

PROSPETTO OVEST



PROSPETTO NORD

progetto strutturale:
STUDIO GOSO ASSOCIATI
 Ing. Marco Goso

progetto impianti:
CONSULT ENGINEERING SRL STP
 Ing. Davide Bruzzone
 Per. El. Francesco Sortino

Arch. Susanna Calcagno

STUDIO GOSO ASSOCIATI - Via Forno 34/1 - 20136 Milano
 P. IVA 02080030963 - TEL. 02 58000232 - FAX 02 58000233

CONSULT ENGINEERING SRL STP - Via Marconi 8/10 - 20139 Milano
 P. IVA 02080030963 - TEL. 02 58000232 - FAX 02 58000233

Programma innovativo Nazionale per
 la qualità dell'abitare
 Il Letimbo e i quartieri di Villapiana e Lavagnola
 Intervento 4 - la casa del welfare in via San Lorenzo
PROGETTO DI FATTIBILITA'

progetto architettonico:
mta associati

Antonio Troisi
 Monica Mazzolani

collaboratori:
 Jennifer Simona Porro
 Milena Rosati
 Doga Bitik

Dicembre 2021 Progetto di fattibilità

044PF/R.007

FILE: 044_a_003_E.dwg
 Argomento tavola:
Prospetti OVEST e NORD

scala: 1:100

M T A Associati
 via Don Bartolomeo Graziosi 47, 20161 Milano
 Tel. +39.02.48011832 e.mail segreteria@mta.it