

PIANO SECONDO

progetto strutturale:
STUDIO GOSO ASSOCIATI
 Ing. Marco Goso

collaboratori:
 Arch. Susanna Carcaino

progetto impiantistico:
CONSULT ENGINEERING SRL STP
 Ing. Davide Bruzzone
 Per: El. Francesco Sorino

STUDIO GOSO ASSOCIATI - Via Isonzo 241 - 20138 Milano
 P.le Vittorio Veneto 1 - 20124 Milano
 Tel. +39 02 48011832 - Fax +39 02 48011833
 E-mail: segreteria@mta.it

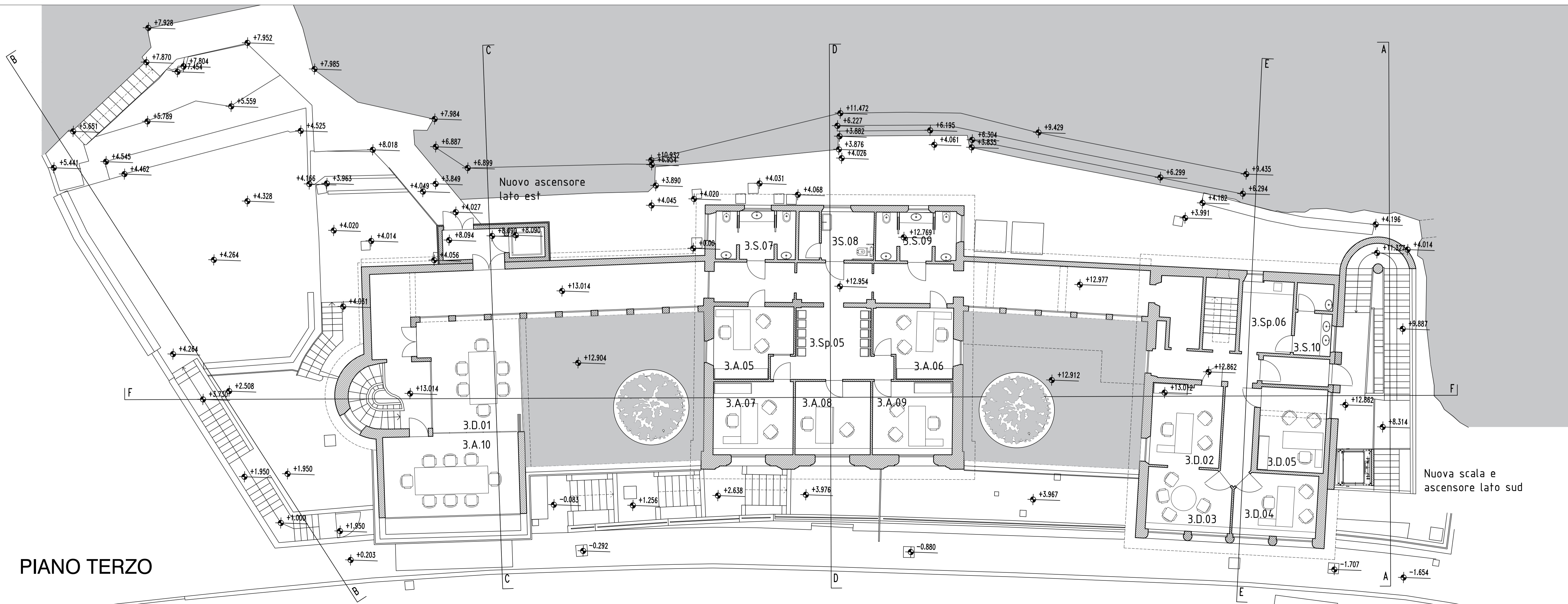

PIANO TERZO

Programma innovativo Nazionale per
 la qualità dell'abitare
 Il Letimbro e i quartieri di Villapiana e Lavagnola
 Intervento 4 - la casa del welfare in via San Lorenzo

progetto architettonico:
mta associati

Antonio Troisi
 Monica Mazzolani

collaboratori:
 Jennifer Simona Porro
 Milena Rosati
 Doga Bitik

Dicembre 2021 - Progetto di fattibilità

044PF/A.003

FILE: 044_a_001-003_E.dwg
 Argomento tavola:
 Pianta livello secondo e terzo

scala: 1:100

M T A Associati
 via Don Bartolomeo Graziani 47, 20161 Milano
 Tel. +39 02 48011832 e-mail segreteria@mta.it