

SEZIONE EE

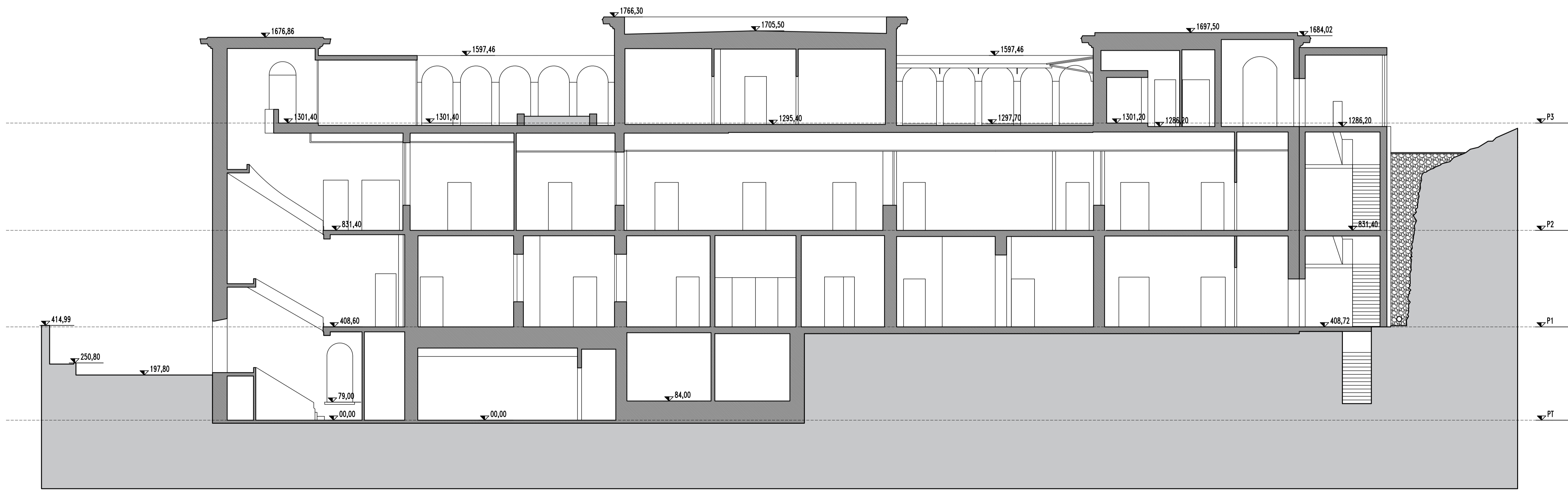

SEZIONE FF

progetto strutture:  
**STUDIO GOSO ASSOCIATI**  
 Ing. Marco Goso  
 Arch. Susanna Carcano

progetto impianti:  
**CONSULT ENGINEERING**  
**SAL STP**  
 Ing. Davide Bruzzone  
 Per. El. Francesco Sorlino

STUDIO GOSO ASSOCIATI - Via Fiume 26/1 - 37060 Verona  
 P. IVA 03080010238  
CONSULT ENGINEERING SRL STP - via Marconi 24/B  
 37060 Sorfiano (Verona) - P. IVA 03080010238

Programma innovativo Nazionale per  
 la qualità dell'abitare  
 Il Letimbro e i quartieri di Villapiana e Lavagnola  
 Intervento 4 - la casa del welfare in via San Lorenzo  
**PROGETTO DI FATTIBILITA'**

progetto architettonico:  
**mta**  
 associati

Antonio Troisi  
 Monica Mazzolani

collaboratori:  
 Jennifer Simona Porro  
 Milena Rosati  
 Doga Bitik

Dicembre 2021      Progetto di fattibilità

**044PF/A.006**

Argomento tavola:  
**Sezione trasversale EE**  
**Sezione longitudinale FF**

scala:                      1:100

- M T A A s s o c i a t i -  
 via Don Bartolomeo Grazioli 47, 20161 Milano  
 Tel. +39.02.48011832      e.mail segreteria@mta.it