

SEZIONE A - tratto superiore, rampa esterna antincendio e accessibilità ampliata

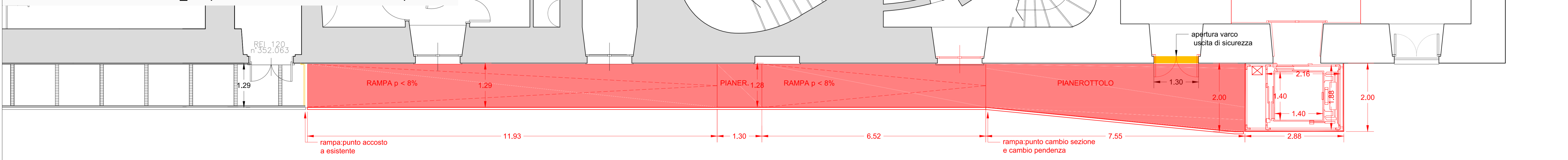

STRALCIO PIANO RIDOTTO_rampa antincendio e accessibilità ampliata



STRALCIO PIANO TERRA_rampa accessibilità ampliata

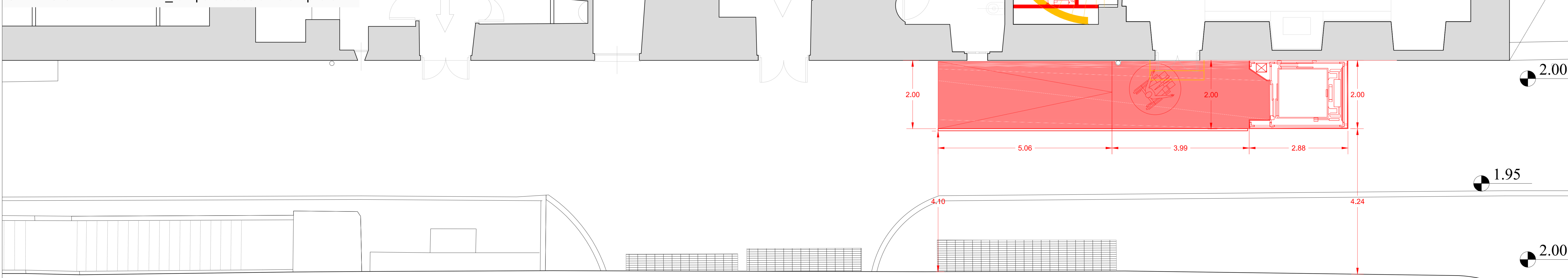

demolizioni
costruzioni



PROGRAMMA STRATEGICO DI RIQUALIFICAZIONE URBANA E VALORIZZAZIONE TURISTICO - CULTURALE E SVILUPPO COMMERCIALE - PRODUTTIVO DELL'AREA CENTRALE DEL COMUNE DI SAVONA

PROGRAMMA PER LA VALORIZZAZIONE DEL TEATRO CHIABRERA E LA RIQUALIFICAZIONE AMBIENTALE DI PIAZZA DIAZ

RESPONSABILE UNICO DEL PROCEDIMENTO: ing. Marco DELFINO - Settore Lavori Pubblici e Ambiente

STAZIONE APPALTANTE IN FASE DI PROGETTAZIONE
Infrastrutture Recupero Energia
 Agenzia Regionale Liguria
 DIVISIONE AMMINISTRAZIONE - GESTIONE SOCIETARIA E SUPPORTO AMMINISTRAZIONI

PROGETTISTI
 NEOSTUDIO ARCHITETTI ASSOCIATI - arch. Riccardo Mirelli, arch. Eleonora Burlando
 Corso Buenos Aires 12/8, Genova, T/F 010.5702692, neostudio.aa@gmail.com - MANDATARIO
 arch. Fernando Russo, arch. Riccardo Russo - Corso Italia 43, Bari, T/F 080.5423992, info@erf.it
 Ing. Geo Sblendorio - Via Napoli 8/1, Bari T/F 080.5300071, geo.sblendorio@gmail.com
 Arch. Francesca Icardi - Via Tanini 47/E, Genova T/F 010.5702692, neostudio.staff@gmail.com
 Dott. Archeologo Francesco Tiboni - Via Marconi 43, Brescia T/F 3804951140, tiboni.francesco@gmail.com

LOTTO B - TEATRO CHIABRERA
 Accesso esterno – raffronto – pianta e sezioni

PDE-RA-02
18

REDATTO	CONTROLLATO	APPROVATO	DATA	SCALA	FORMATO	DOCUMENTO	REVISIONE
			17.06.2021	1:100	1138X594 mm		