

PIANTA COPERTURA MODULO - scala 1:20

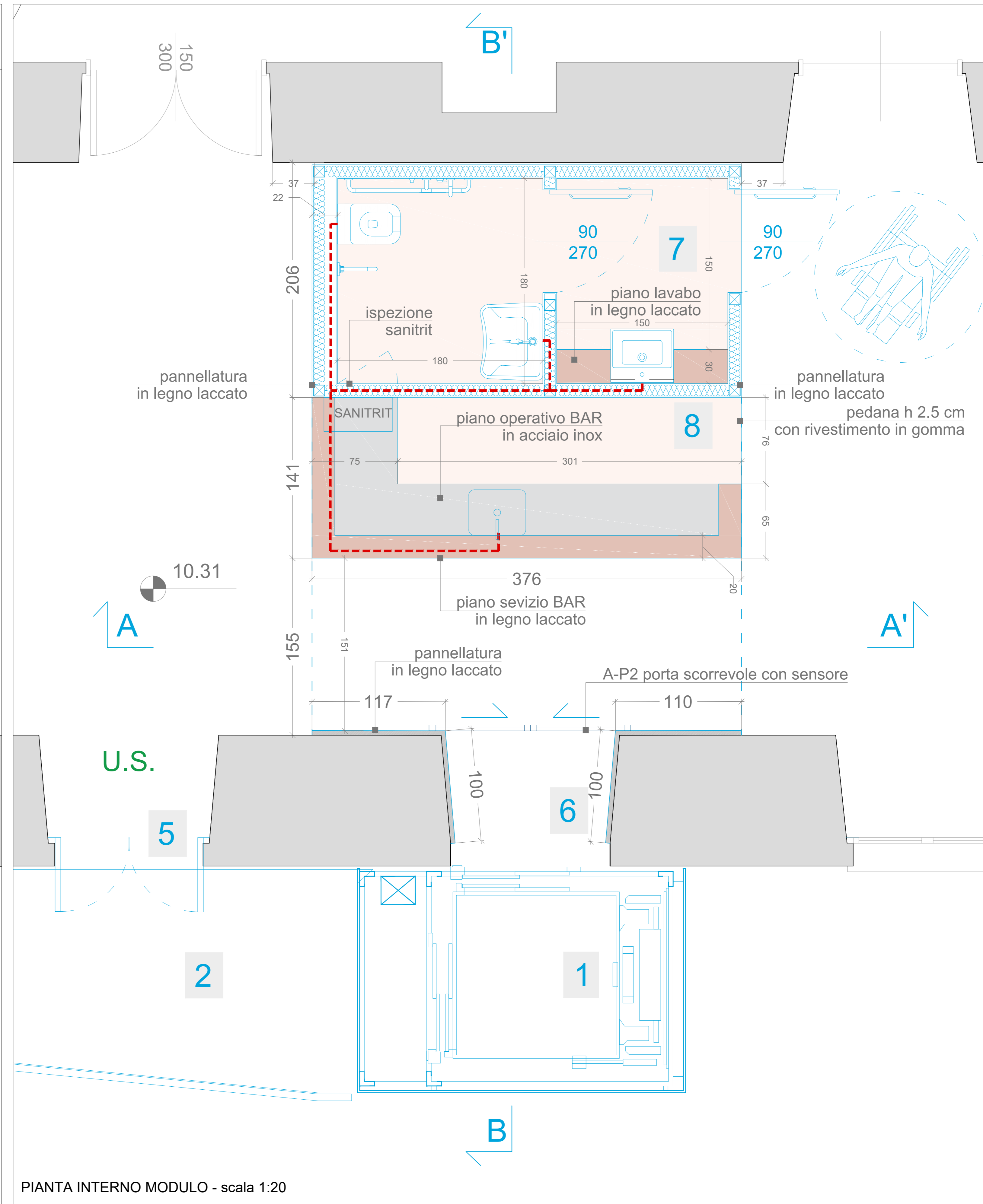

PIANTA INTERNO MODULO - scala 1:20

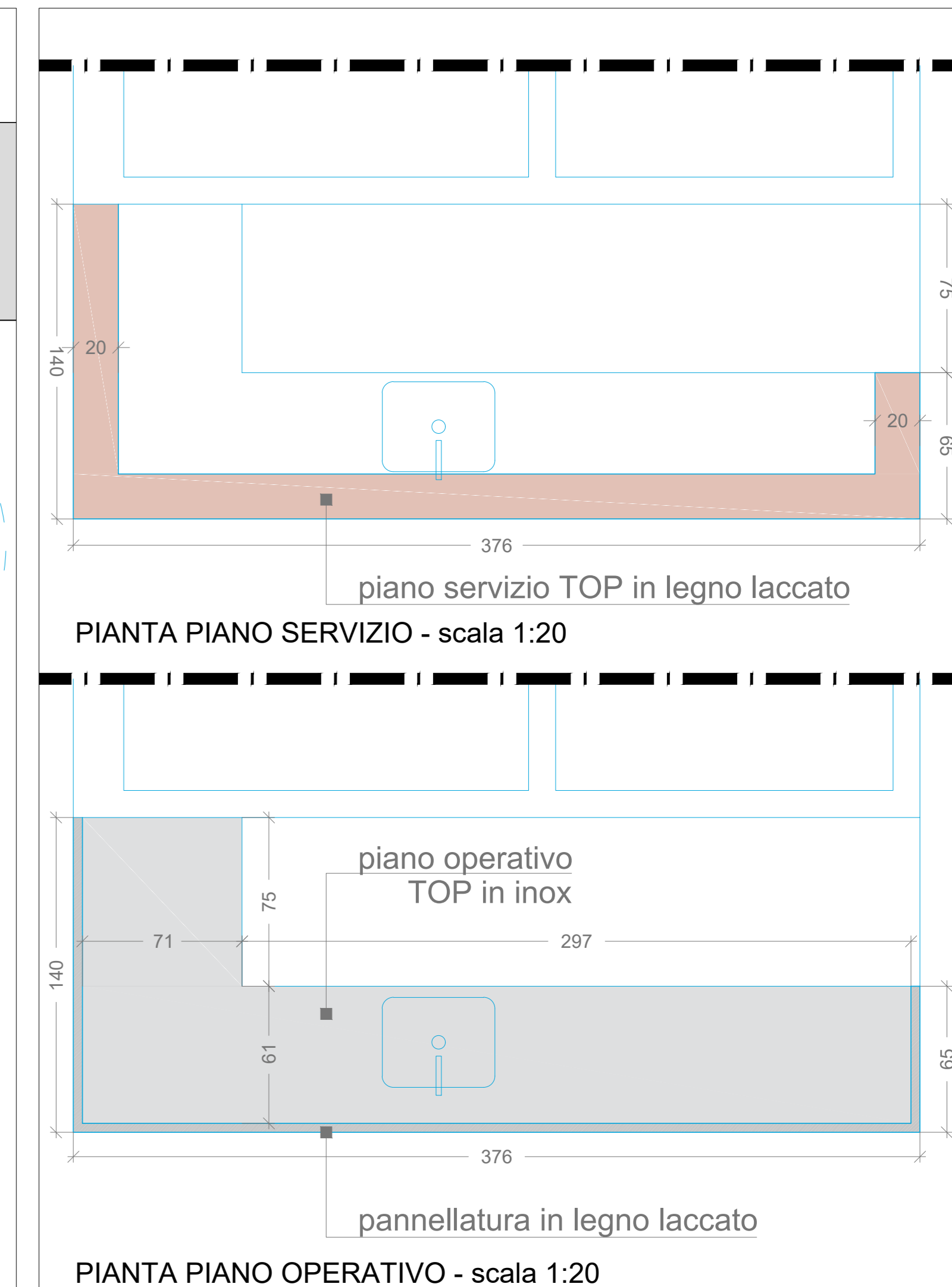

PIANTA PIANO SERVIZIO - scala 1:20

PIANTA PIANO OPERATIVO - scala 1:20

LEGENDA

- Elemento in legno laccato RAL 3012 - NCS 3030-Y40R
- Rivestimento in acciaio inox
- Pedana h 2,5 cm con rivestimento in gomma tipo ARTIGO MULTIFLOOR colore rosso mattone U13 firebrick o equivalente
- 1 Nuovo ascensore esterno mis. interne 140X140 cm
- 2 Nuova passerella esterna
- 3 Nuove porte EI 30
- 4 Nuovi tamponamenti EI 30
- 5 Nuove porte/finestre EI 30
- 6 Nuovo ingresso disabili
- 7 Servizi igienici
- 8 Bar

SEZIONE A-A' scala 1:20

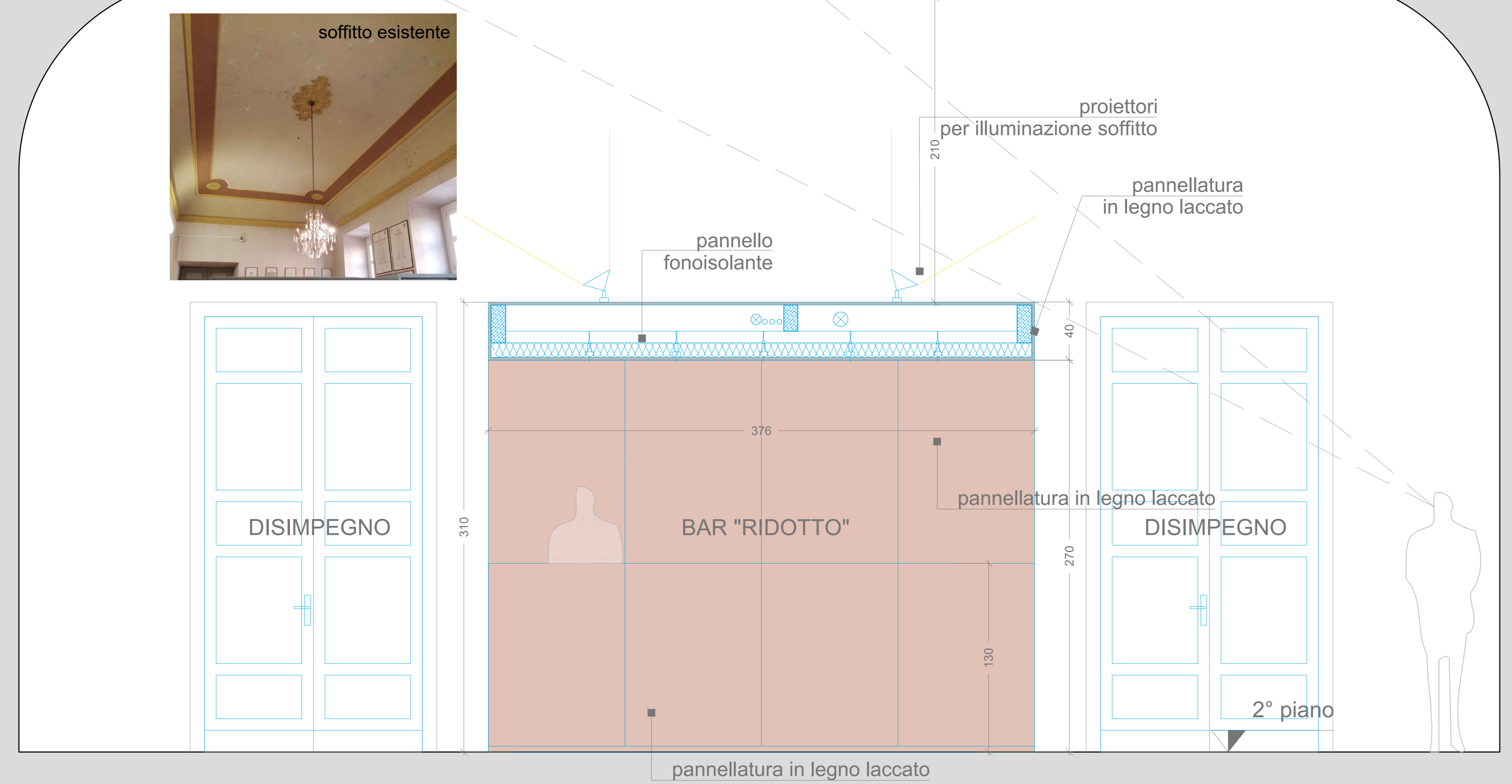

SEZIONE B-B' scala 1:20

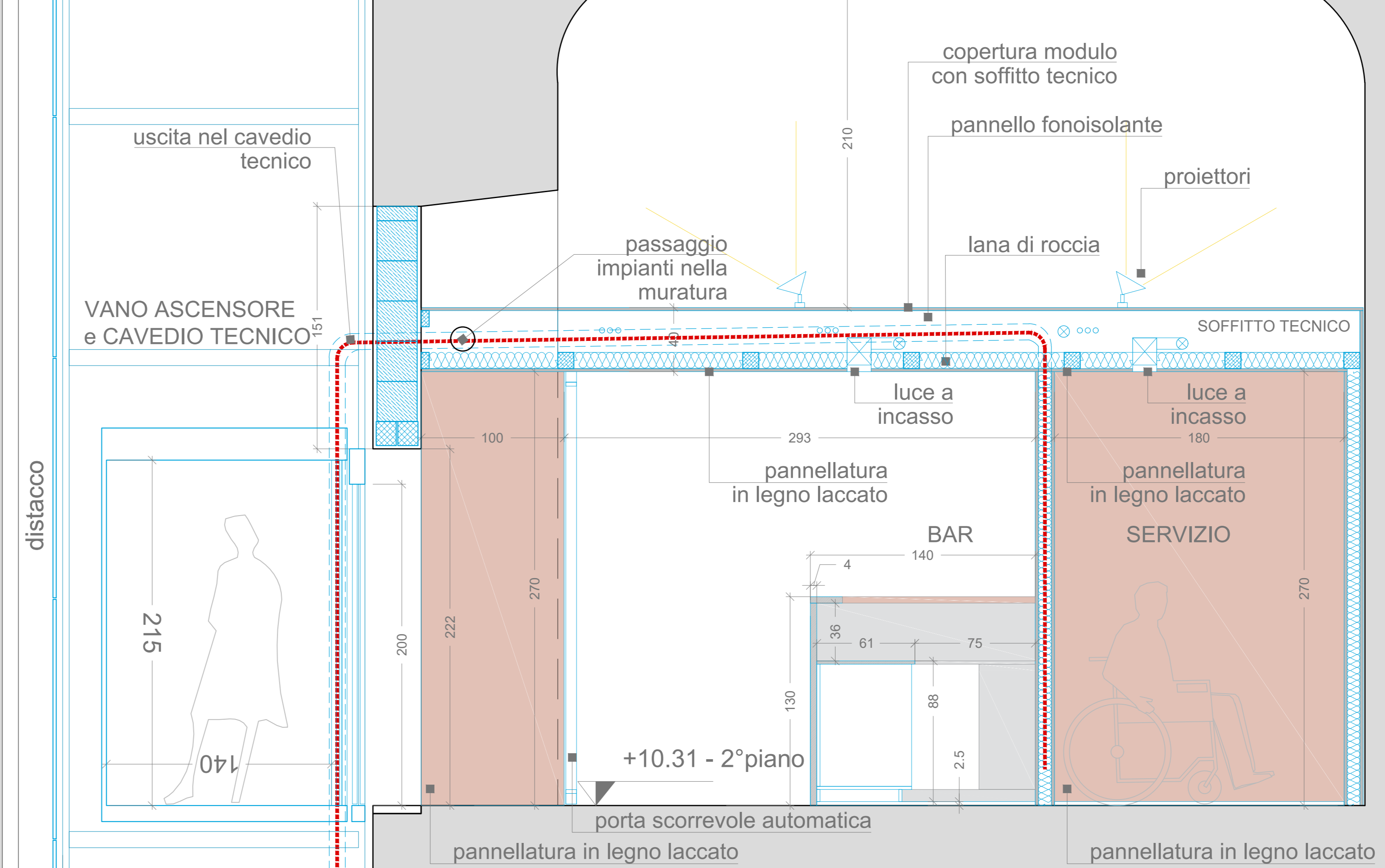



Comune di Savona

PROGRAMMA STRATEGICO DI RIQUALIFICAZIONE URBANA E VALORIZZAZIONE TURISTICO - CULTURALE E SVILUPPO COMMERCIALE - PRODUTTIVO DELL'AREA CENTRALE DEL COMUNE DI SAVONA

PROGRAMMA PER LA VALORIZZAZIONE DEL TEATRO CHIABRERA E LA RIQUALIFICAZIONE AMBIENTALE DI PIAZZA DIAZ

PROGETTO DEFINITIVO - ESECUTIVO

RESPONSABILE UNICO DEL PROCEDIMENTO: ing. Marco DELFINO - Settore Lavori Pubblici e Ambiente

STAZIONE APPALTANTE IN FASE DI PROGETTAZIONE

Infrastrutture Recupero Energia
Agenzia Regionale Liguria
DIVISIONE AMMINISTRAZIONE - GESTIONE SOCIETARIA
E SUPPORTO AMMINISTRAZIONI

TIMBRO E FIRMA

NEOSTUDIO ARCHITETTI ASSOCIATI - arch. Riccardo Maselli, arch. Eleonora Burlando
Corso Buenos Aires 12/6, Genova, TIF 010.5702692, neostudio.aa@gmail.com - MANIATARIO
arch.fernando.russo@neostudio.aa.com

Ing. Geo Sbiendoro - Via Napoli 81, Bari TIF 080.5300771, geo.sbiendoro@gmail.com

Arch. Francesca Scardi - Via Tadini 47/E, Genova TIF 010.5702692, neostudio.staff@gmail.com

Dott. Archeologo Francesco Tibone - Via Marconi 43, Brescia TIF 3804951146, fbone.francesco@gmail.com

PDE-DET-3

LOTTO B - Teatro Chiabrera

piano secondo - dettaglio modulo servizi e bar

24

REDATTO	CONTROLLATO	APPROVATO	DATA	SCALA	FORMATO	INDOCUMENTO	REVISIONE
			17.06.2021	1:20	A0		

Infrastrutture Recupero Energia - Agenzia Regionale Liguria - I.R.E. S.p.A. DIVISIONE AMMINISTRAZIONE, GESTIONE SOCIETARIA E SUPPORTO AMMINISTRAZIONI
Via XX Settembre 41, 10121 Genova
Tel. +39 010 5702692 - www.neostudio.aa.com

E' VIETATA A NORMA DI LEGGE LA RIPRODUZIONE, ANCHE PARZIALE, NON AUTORIZZATA DEL PRESENTE DISEGNO