

LEGENDA

- rete acque nere
- rete acque bianche
- rete acquedotto
- rete illuminazione pubblica
- pozzetto acque nere
- pozzetto acque bianche
- pozzetto acquedotto
- canalina grigliata
- lampione

Provincia di Savona
COMUNE DI SAVONA

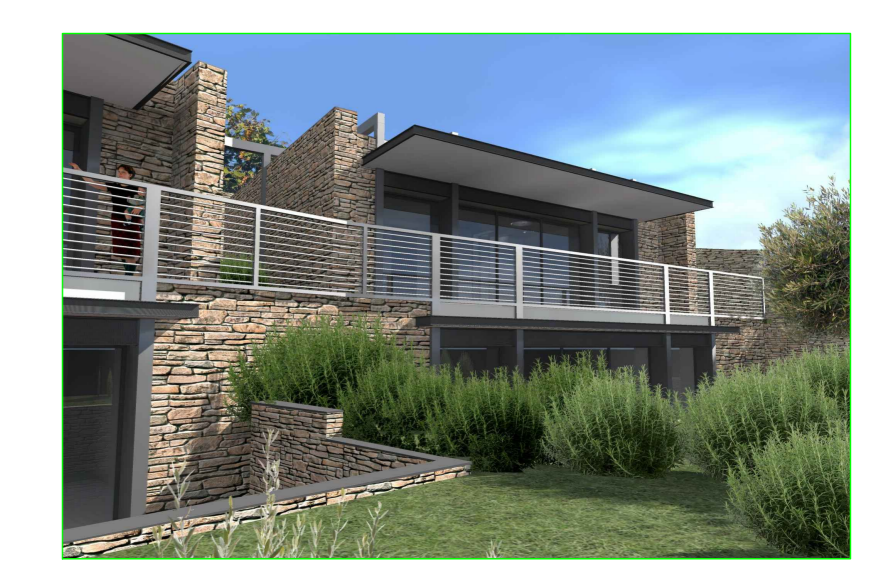

ISTANZA DI PERMESSO DI COSTRUIRE IN VARIANTE ALLO S.U.A. DI INIZIATIVA PRIVATA PER LA REALIZZAZIONE DI UN NUOVO INSEDIAMENTO RESIDENZIALE IN LOCALITA' MADONNA DEL MONTE, SAVONA
(area vincolata di cui al D.M. 24 aprile 1985 e assoggettata a vincolo paesaggistico ai sensi dell'art.142, comma 1, lettera g) del D.Lgs. 42/2004)
COMMITTENTE: INFINITY S.R.L.
Strada Cortili Grandi n°6, Valenza

PROGETTISTI:
studio di architettura fallucca arch. Rodolfo Fallucca
Via Fiume 2/4, 17100 Savona telefono +39(0)19.801699 fax +39(0)19.83.36.160
fallucca@studiofallucca.it bertolotto@studiofallucca.it
www.studiofallucca.it

ELABORATO N°07 elaborato (g) R.E.

OGGETTO: PLANIMETRIA CON INDICAZIONE DELLE URBANIZZAZIONI A RETE - STATO ATTUALE

DATA: 17 DICEMBRE 2014 SCALA:1:200

COD.	MDM	FILE: