

Pianta piano secondo - scala 1:100

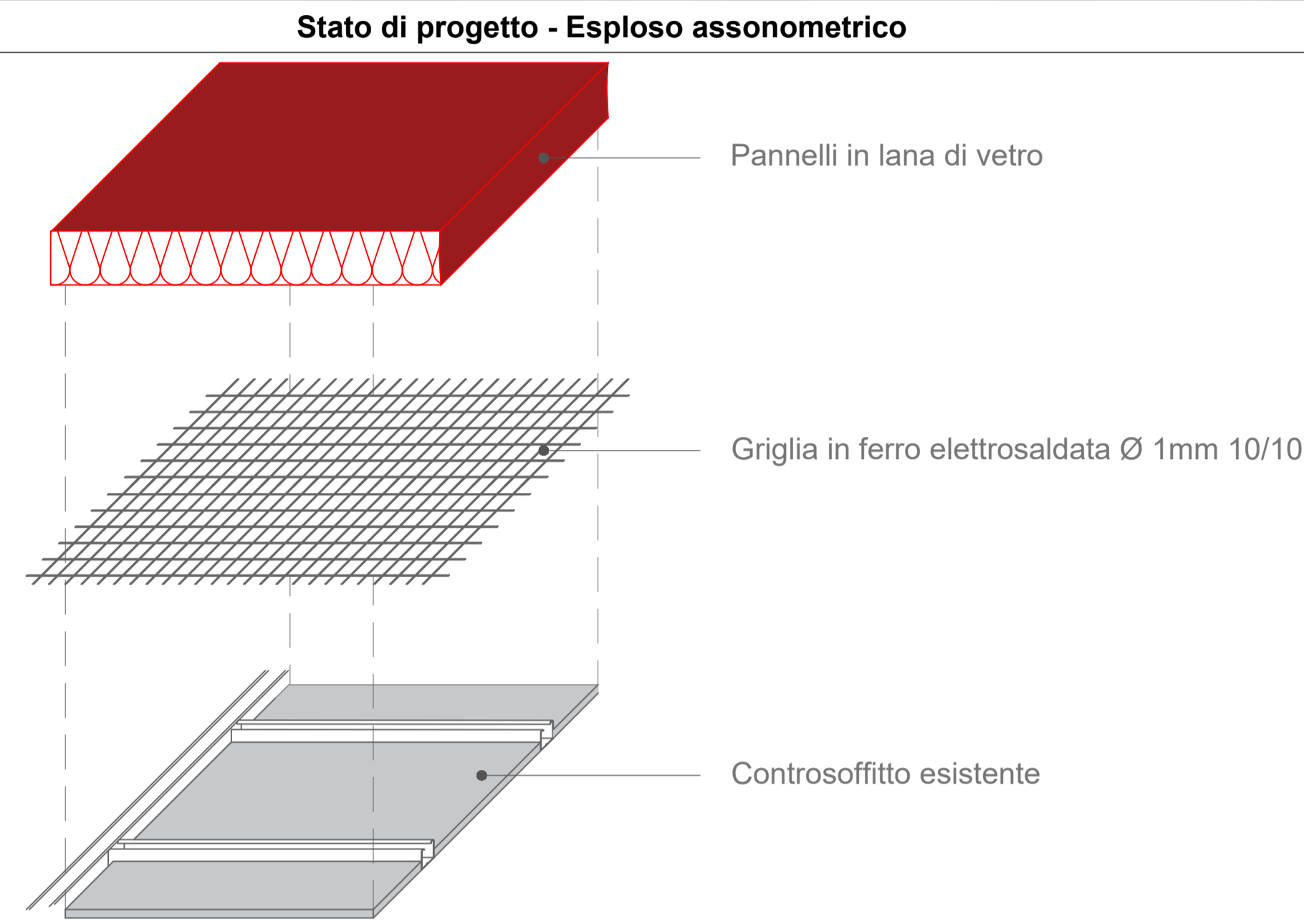

Foto stato di fatto



Stato di progetto - Esploso assometrico

Dettaglio tecnico D1 - scala 1:5

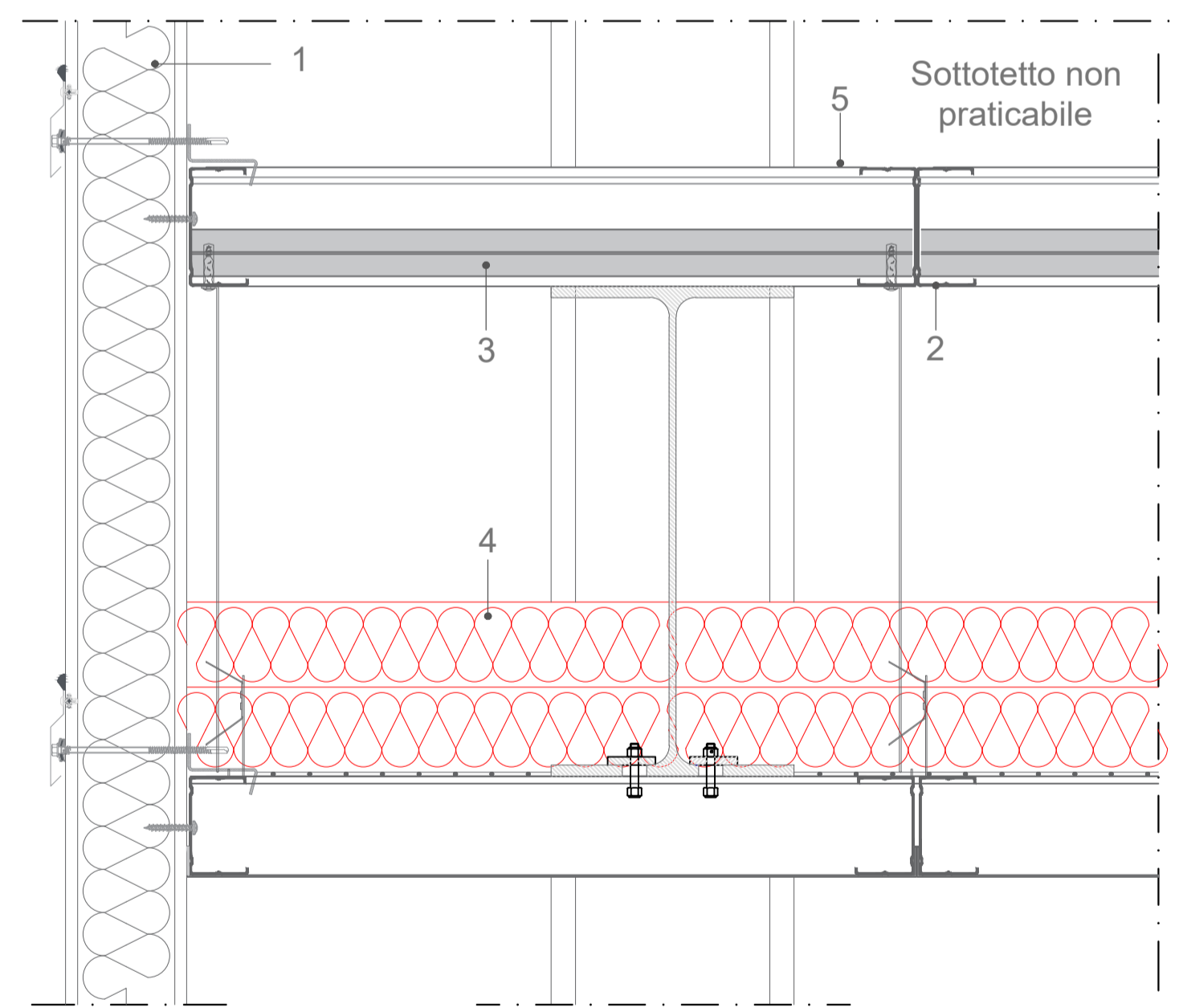

Sezione A-A' - scala 1:100

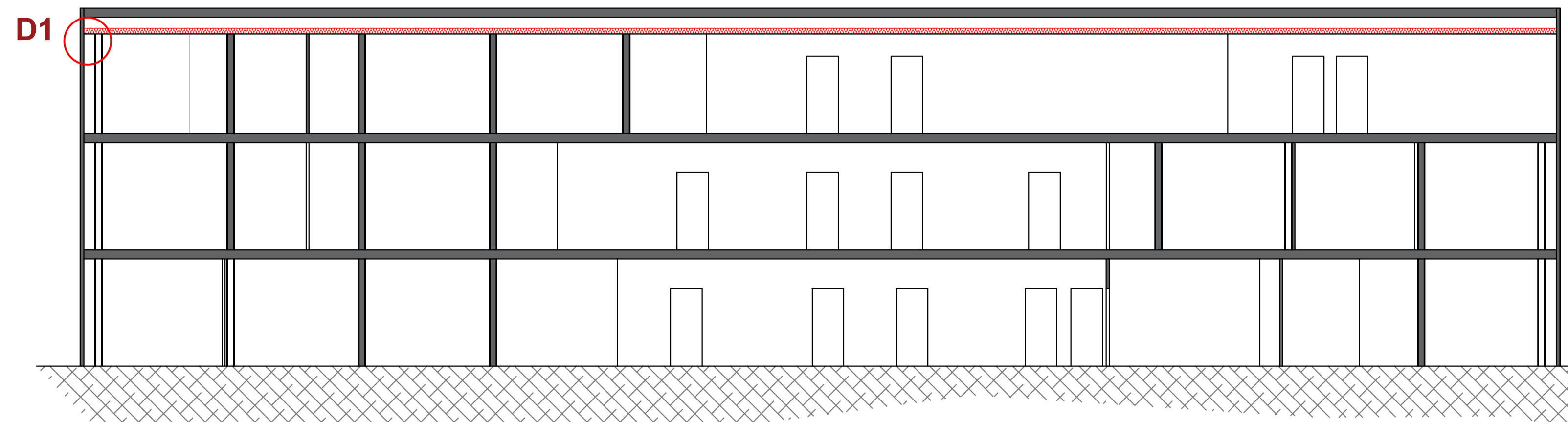

Legenda

- Rivestimento termico sottotetto tramite stesura di pannelli in lana di vetro: posa in opera di circa 603 m² di due strati incrociati di lana da 70 mm, per uno spessore complessivo di 140 mm.
- Area oggetto di intervento

1. Pannello sandwich
2. Telaio in alluminio controsoffitto
3. Pannelli controsoffitto
4. Isolante in lana di roccia sp: 7 cm
5. Rete elettrosaldata Ø 1mm 10/10

3						
2						
1	05/06/2021	Aggiornamento dettaglio costruttivo	SI.RAN.	EN.SIM.	AL.ZOB.	FR.CAR.
0	16/12/2019	Emissione	SI.RAN.	EN.SIM.	AL.ZOB.	FR.CAR.
	Data	Descrizione	Eseguito	Riesaminato	Verificato	Approvato

Nome file: 050-2019-059-EDI-E-PLN-010-01

Il Committente
Comune di Savona
 Corso Italia, 19
 17100 Savona (SV)

Contratto quadro per l'affidamento in concessione - mediante partenariato pubblico privato (art.180 comma 1 del D. Lgs. 50/2016) - di servizi di prestazione energetica garantita, gestione e manutenzione (EPC - Energy Performance Contract) di 91 edifici di proprietà di 26 comuni e della provincia di Savona suddivisi in 4 lotti da realizzarsi con finanziamento tramite terzi

LOTTO 2

Progettazione
Ferplant S.r.l.
 Corso Orbassano 402/15
 10137 Torino
 P. IVA 03674490754

Mandatario
Europam S.p.A.
 viale Milafiori Palazzo F, scala 2
 20090 Assago (MI)
 P. IVA 03076310105

Mandanti
CMCI Società consortile ari
 Largo San Giuseppe, 3/36
 16121 Genova (GE)
 P. IVA 01246700999

Ferplant S.r.l.
 Corso Orbassano 402/15
 10137 Torino
 P. IVA 03674490754

IREN Smart Solutions S.p.A.
 Via Nubi di Magellano, 30
 42123 Reggio Emilia (RE)
 P. IVA 02184890354

Titolo
Edificio SVN-59 - Complesso Scolastico Carando - Via Turati, 6
Progetto definitivo esecutivo - Isolamento sottotetto

Form.	Scala	Commessa	Area Progetto	Cod. Edificio	Fase	Cat.	Progressivo	Rev.
A1	VV	050-2019	EDI	059	E	PLN	010	01